

**MOSTRA FORESTE, UOMO, ECONOMIA
NEL FRIULI VENEZIA GIULIA**

La mostra presentata a Udine nel 1986-87 dal Museo Friulano di Storia Naturale è stata adattata, ampliata e riallestita, diventando permanente, al secondo piano del palazzo Orgnani Martina, sede del Museo della terra di Venzone. Un chiaro percorso espositivo fa incontrare l'ecosistema foresta, ampiamente rappresentato all'interno del Parco naturale regionale delle Prealpi Giulie, nei suoi aspetti storico-culturali, vegetazionali, faunistici, di produzione, di sviluppo e di tutela.

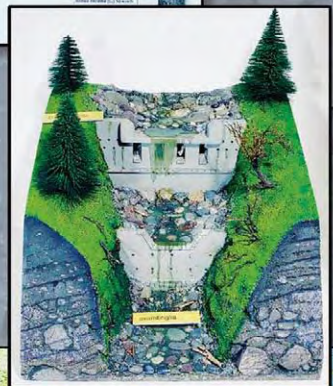
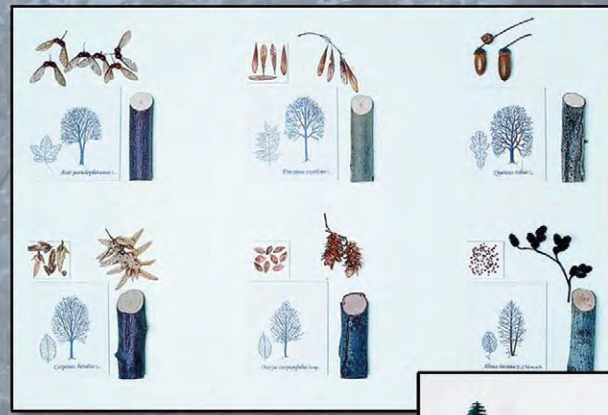

COME ARRIVARE A VENZONE

> **IN AUTO**
DALLA A23 PALMANOVA - TARVISIO,
USCITA GEMONA-OSOPPO, PROSEGUIRE SULLA S.S. 13
PONTEBBANA IN DIREZIONE TARVISIO SINO A VENZONE;

> **IN AUTOBUS**
L'AREA È SERVITA DALLE LINEE SAF AUTOSERVIZI
F.V.G. S.P.A. WWW.SAF.UD.IT;

> **IN TRENO**
FINO ALLE STAZIONI DI VENZONE O CARNIA
WWW.FERROVIEDELLOSTATO.IT



Ente parco naturale delle Prealpi Giulie

P.za Tiglio 3
33010 Prato di Resia (UD)
tel. 0433 53483 - 53534

info@parcoprealpigulie.it
www.parcoprealpigulie.it

apertura mostra:
sabato 14.00 - 18.00 e, da maggio a ottobre,
domenica 14.00 - 18.00.
Altri giorni su prenotazione: tel. 0432/985865.

Per ulteriori indicazioni è possibile rivolgersi a:
Ufficio di Informazione Turistica
via Glizoio di Mels 5/4, 33010 Venzone (UD)
tel. e fax 0432/985034
www.venzone.org - info@venzone.org

Comune di Venzone
Piazza Municipio 1, 33010 Venzone
tel. 0432/985266-67 fax 0432/985404
ore 9,00-12,00

TESTI: ENTE PARCO NATURALE DELLE PREALPI GIULIE
FOTO: ARCHIVIO PNPG
PROGETTO GRAFICO: STUDIO DONATO - UDINE
STAMPA:



Mostra permanente Foreste, Uomo, Economia nel Friuli Venezia Giulia Venzone

Parco naturale delle Prealpi Giulie



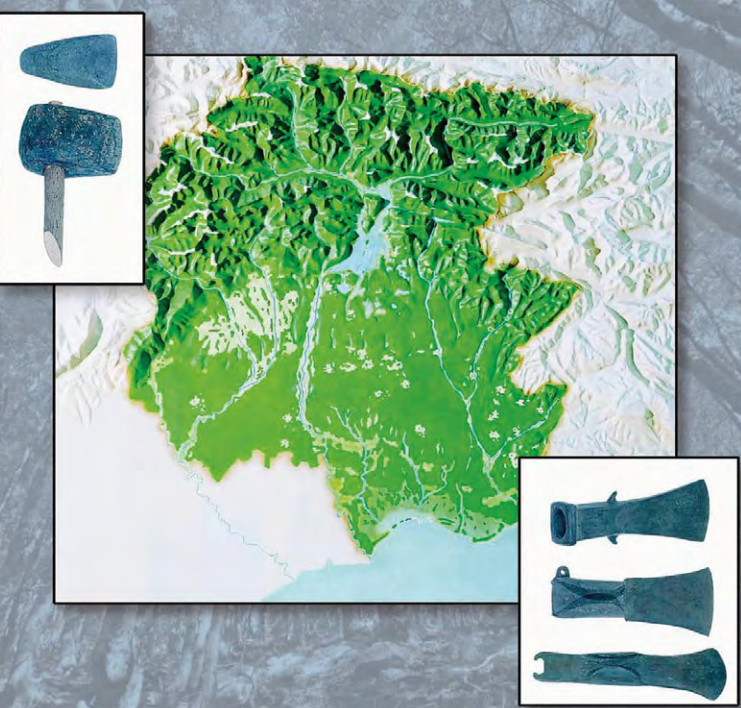

La seconda sala ospita la **FAUNA DELLE FORESTE.**

Nei vari ambienti forestali quali la boscaglia submontana, la faggeta, i boschi misti di conifere e la boscaglia subalpina, con realistici diorami si evidenziano i complessi legami che intercorrono tra gli organismi viventi.

Il rapporto tra predatori e prede trova efficace illustrazione nel ciclo alimentare dell'alocco.

Apposite sezioni sono dedicate agli insetti forestali, ai nidi, ai segni e alle tracce degli animali, alla fauna del terreno e alle emergenze faunistiche.

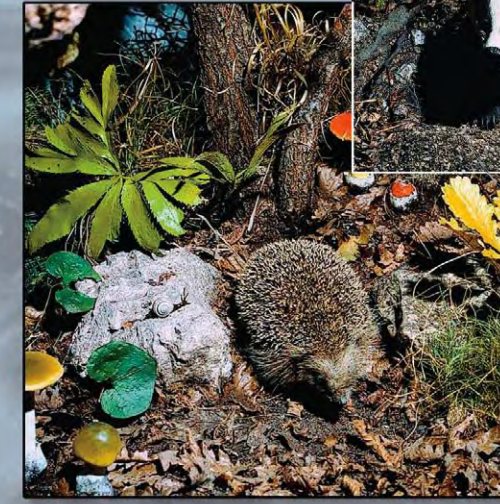

La terza sala è dedicata alle **FUNZIONI ED USI DELLE FORESTE.**

Un percorso adeguato illustra la fisiologia e le molteplici funzioni degli alberi.

Con plastici, modelli di opere, strumenti e schemi vengono affrontate le problematiche derivanti dall'interazione uomo-foresta nel difficile rapporto di conservazione e produzione, ovvero tra ecologia ed economia.

Trovano spazio le prospettive per una nuova selvicoltura e per un inventario forestale permanente.

Trecento realistici modelli di funghi, realizzati prevalentemente in legno, certosina opera di un appassionato locale, completano la mostra.



La **STORIA DELLE FORESTE** è il tema iniziale della prima sala. L'evoluzione del paesaggio forestale della Regione dal periodo delle Glaciazioni ai giorni nostri è illustrato mediante antichi documenti scritti e cartografici, plastici e diversi utensili forestali. Un apposito spazio è riservato alla Toponomastica forestale e ai mestieri ormai scomparsi: menàus e ciatàrs. Il secondo tema è dato dagli ecosistemi forestali. Le caratteristiche climatiche e geolitologiche della Regione sono il punto di partenza per la presentazione di un ampio modello di profilo podologico. Dalla costa sino all'alta montagna sono illustrate le principali tipologie forestali del Friuli Venezia Giulia. Di notevole valenza didattica la rappresentazione di frutti, semi e legni di conifere e di latifoglie.

