

# PIANO DI CONSERVAZIONE E SVILUPPO (PCS)

L.R. 42/96



TAV.18c - Carta delle azioni SIC IT3320012

Scala 1:10.000

## LEGENDA

- Parco naturale regionale delle Prealpi Giulie
- FAUNA**
  - Interventi sulla vegetazione a favore del Fagiano di monte (GA S1)
  - Salvaguardia delle arene di canto del Gallo cedrone (GA S2)
  - Miglioramento habitat forestali per Rosalia alpina (GA S3)
  - Prosecuzione dello sfalcio a favore dell'habitat e del Re di Quaglie (GA S4)
  - Recupero dello sfalcio a favore dell'habitat e del Re di Quaglie (GA S5)
  - Ripresa sfalcio in sostituzione del pascolamento ovino a favore dell'habitat e del Re di Quaglie (GA HS1)
  - Decespugliamento a favore del Re di Quaglie (GA S6)
  - Decespugliamento per il recupero del nardeto e a favore del Re di Quaglie (GA HS2)
  - Recupero/realizzazione di pozze d'acqua anche con finalità naturalistiche (GA S7)
- HABITAT**
  - Praterie**
    - Prosecuzione dello sfalcio (GA H1)
    - Recupero dello sfalcio (GA H3)
    - Ripresa sfalcio in sostituzione del pascolamento ovino (GA H4)
    - Recupero praterie xerofile (GA H5)
    - Sfalcio sperimentale (GA H5)
  - Ambienti pascolati**
    - Controllo specie nitrofile nel pascolo (GA H8)
    - Controllo evoluzione forestale degli arbusteti con mantenimento di una struttura aperta (GA H9)
    - Controllo della ricolonizzazione forestale nel pascolo (GA H10)
    - Mantenimento delle radure e di una struttura forestale aperta rada in favore del pascolo (GA H11)
    - Individuazione di aree per il riposo notturno delle pecore (GA H12)
    - Pascolo andante con divieto di stazionamento. Recupero della prateria xerofila (GA H13)
  - Ambienti forestali**
    - Evitare eccessive aperture per favorire la rinnovazione di Abete bianco (GA H14)
    - Miglioramento della struttura degli impianti di abete rosso (GA H15)

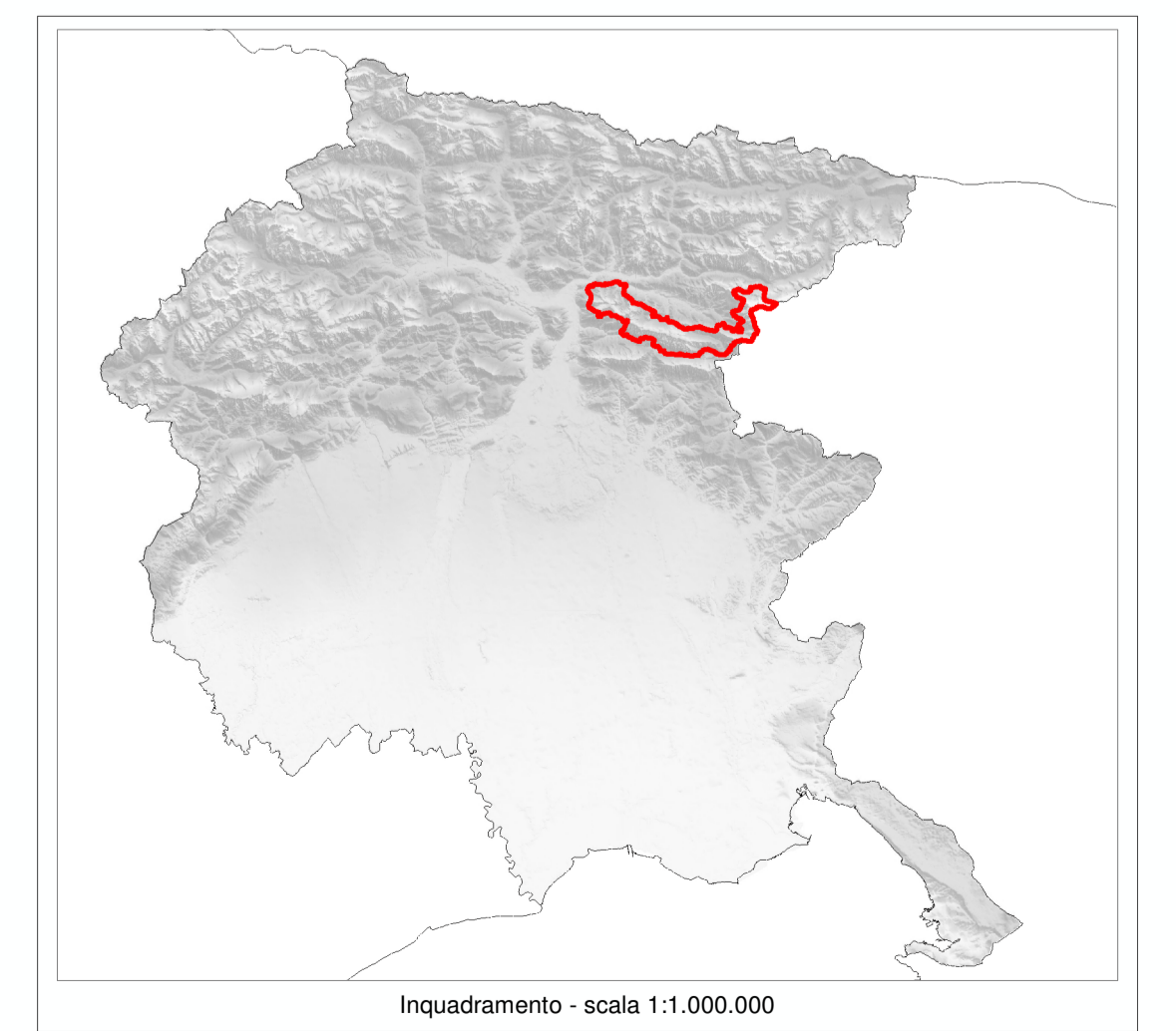
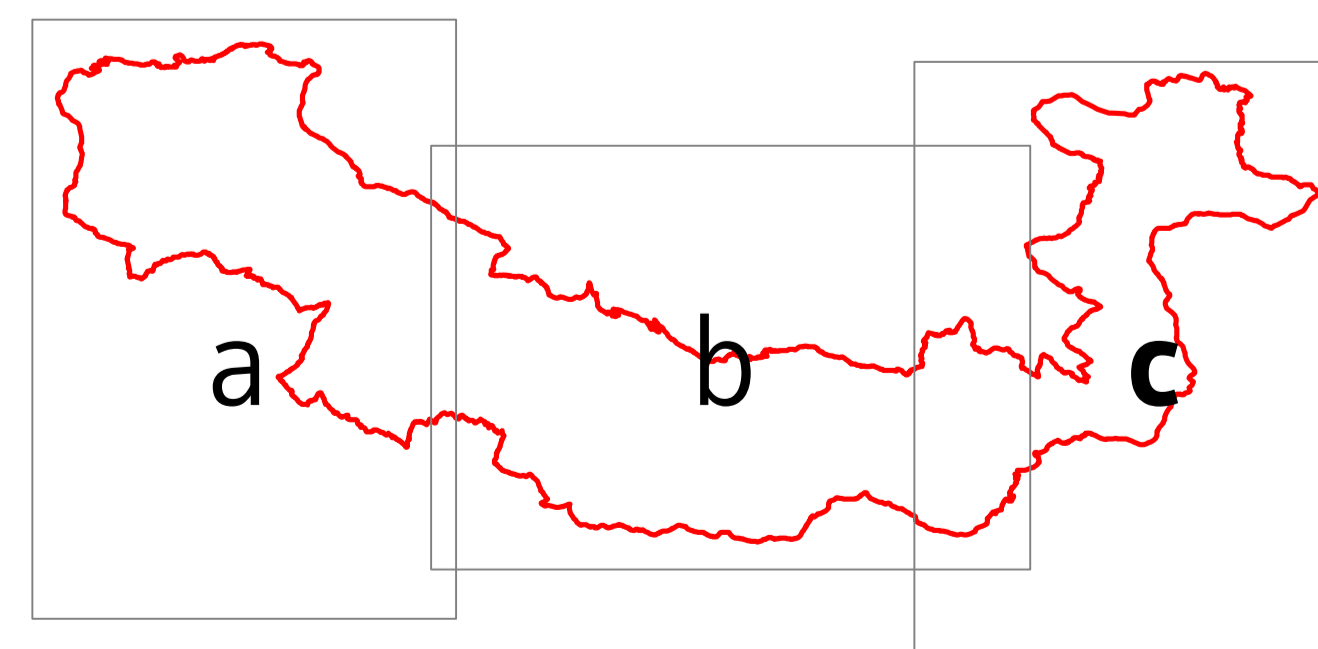

Inquadramento - scala 1:1.000.000